



rok zał. 1983 ®



Biuro Rzeczników Techniki Motoryzacyjnej i Ruchu Drogowego  
40-064 KATOWICE, ul. Kopernika 12  
tel. 32 2512-080, e-mail: biuro@promobil.pl

**Opinia numer: OT 8299/14/23**

z dnia: 2023/10/18

Wykonawca opinii : dr inż. Dorota Pasek, mgr inż. Wioletta Cebulska asystent

Zleceniodawca: Węglkokoks S.A.

Adres: ul. Mickiewicza 29, 40-085 Katowice

Zlec. pismo, znak: Zamówienie

z dnia: 2023/10/12

Właściciel: Węglkokoks S.A.

Adres: ul. Mickiewicza 29, 40-085 Katowice

Zadanie: Określenie wartości rynkowej pojazdu

**DANE IDENTYFIKACYJNE POJAZDU (\*)**

Dane: [O] X-2023

Marka: SKODA

Rok produkcji: 2018

Model: Superb III 2.0 TSI MR'15 E6d

Wersja: Laurin &amp; Klement 4x4 DSG

Nr rejestracyjny: SK 449NL  
VIN: TMBCE7NPXJ7591251

Rodzaj pojazdu: Samochód osobowy



Data pierwszej rejestracji	2018/07/20
Data ważności badania technicznego	2024/07/18
Data oględzin	2023/10/18
Miejsce oględzin	ul. Piotra Niedurnego 79, 41-709 Ruda Śląska śląskie
Wskaźnik drogowy	258910 km
Okres eksploatacji pojazdu (18/07/20-23/10/19)	63 mies.
Kolor powłoki lakierowej, (rodzaj lakieru)	czarny 2-warstwowy z efektem metalicznym
Dop. masa całkowita	2150 kg
Rodzaj nadwozia	sedan 4 drzwiowy
Jednostka napędowa	z zapłonem iskrowym (wtrysk)
Pojemność / Moc silnika	1984 ccm / 206kW (280KM)
Doładowanie	Turbosp. z chłodn. powietrza
Liczba cylindrów / Układ cylindrów / Liczba zaworów	4 / rzędowy / 16
Rodzaj skrzyni biegów	automatyczna
Rodzaj napędu	4x4

Wartość rynkowa brutto wyżej zidentyfikowanego pojazdu, określona na dzień 19 października 2023 roku wynosi:

3.217

19129 dr inż. Dorota Pasek, mgr inż. Wioletta Cebulska asys

System INFO-EKSPERT  
/SRTSiRD

Strona 1

71900 PLN

w tym VAT (23,0%) 13444,72 PLN

## ZAŁĄCZNIKI

- 1 Wycena wartości - druk podstawowy
- 2 Wycena wartości - arkusz kontrolny
- 3 Opis powłoki lakierowej
- 4 Dokumentacja fotograficzna

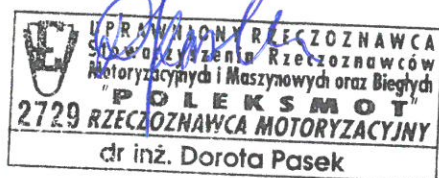

Wioletta Cebulka



BIURO RZECZOZNAWCÓW  
40-064 KATOWICE, ul. M. Kopernika 12  
tel./fax 32 2512-080, 2517-993  
NIP 634-20-83-742



rok zał. 1983®



Biuro Rzeczoznawców Techniki Motoryzacyjnej i Ruchu Drogowego  
40-064 KATOWICE, ul. Kopernika 12  
tel. 32 2512-080, e-mail: biuro@promobil.pl

**OPINIA Nr: OT 8299/14/23**

z dnia: 2023/10/18

Wykonawca opinii : dr inż. Dorota Pasek, mgr inż. Wioletta Cebulska asystent

Zleceniodawca: Węgłokoks S.A.

Adres: ul. Mickiewicza 29, 40-085 Katowice

Zlec. pismo, znak: Zamówienie

z dnia: 2023/10/12

Właściciel: Węgłokoks S.A.

Adres: ul. Mickiewicza 29, 40-085 Katowice

Zadanie: Określenie wartości rynkowej pojazdu

**DANE IDENTYFIKACYJNE POJAZDU (\*)**

Dane: [O] X-2023

Marka: SKODA

Rok produkcji: 2018

Model: Superb III 2.0 TSI MR`15 E6d

Wersja: Laurin &amp; Klement 4x4 DSG

Nr rejestracyjny: SK 449NL

Rodzaj pojazdu: Samochód osobowy

VIN: TMBCE7NPXJ7591251

Data pierwszej rejestracji	2018/07/20
Data ważności badania technicznego	2024/07/18
Data oględzin	2023/10/18
Miejsce oględzin	ul. Piotra Niedurnego 79, 41-709 Ruda Śląska śląskie
Wskazanie drogomierza	258910 km
Okres eksploatacji pojazdu (18/07/20-23/10/19)	63 mies.
Kolor powłoki lakierowej, (rodzaj lakieru)	czarny 2-warstwowy z efektem metalicznym
Dop. masa całk.	2150 kg
Rodzaj nadwozia	sedan 4 drzwiowy
Jednostka napędowa	z zapłonem iskrowym (wtrysk)
Pojemność / Moc silnika	1984 ccm / 206kW (280KM)
Doładowanie	Turbosp. z chłodn. powietrza
Liczba cylindrów / Układ cylindrów / Liczba zaworów	4 / rzędowy / 16
Rodzaj skrzyni biegów	automatyczna
Rodzaj napędu	4x4

**WYPOSAŻENIE STANDARDOWE**

L.p.	Nazwa elementu wyposażenia	L.p.	Nazwa elementu wyposażenia
1	ABS - system zapobiegający blokowaniu kół	33	Pokrowiec do przewozu nart
2	Asystent świateł Light Assist (Coming Home, Leaving Home, Tunnel Light)	34	Pokrywa bagażnika sterowana elektrycznie
3	Blokada mechanizmu różnicowego EDS	35	Reflektory bi-ksenonowe AFS
4	Blokada mechanizmu różnicowego XDS Plus	36	Schówek na okulary
5	Bluetooth Premium dla systemu nawigacji satelitarnej Columbus	37	Siatki mocujące bagaż
6	Czujnik deszczu	38	Sound System CANTON (12 głośników, moc 610 W)
7	Dywaniki Lounge Step	39	Spryskiwacze reflektorów
8	Fotel kierowcy regulowany elektrycznie + pamięć położenia	40	Spryskiwacze szyby przedniej podgrzewane
9	Fotele przednie i tylne z podparciem odcinka lędźwiowego	41	System bezkluczykowej obsługi samochodu - Kessy

3.217

19129 dr inż. Dorota Pasek, mgr inż. Wioletta Cebulska asys

System **INFO-EKSPERT**  
/SRTSiRD

Strona 3

10	Funkcja SMART LINK	42	System DSR
11	Głośniki 12 szt. hi-fi	43	System elektronicznej kontroli toru jazdy ESP
12	Gniazdo 12V w bagażniku	44	System kontroli ciśnienia w oponach
13	Hamulec antykolizyjny	45	System monitorowania martwego pola w lusterkach
14	Hamulec ręczny elektromechaniczny	46	System nawigacji satelitarnej Columbus
15	Immobilizer	47	System p/poślizgowy MSR
16	Instalacja do montażu radia	48	System p/poślizgowy przy przyspieszaniu ASR
17	Klimatyzacja automatyczna Climatronic 3 strefowa	49	System Start/Stop
18	Komputer pokładowy	50	Szyby tylne o wyższym stopniu przyciemnienia Sunset
19	Kurtyny powietrzne boczne	51	Światła do jazdy dziennej LED
20	Lusterka zewnętrzne podgrzewane elektrycznie	52	Światła tylne LED
21	Lusterka zewnętrzne regulowane elektrycznie	53	Tapicerka łączona ze skóry naturalnej i ekologicznej
22	Lusterka zewnętrzne składane elektrycznie	54	Tarcze kół aluminiowe 18"
23	Lusterko make-up podświetlane LED	55	Tempomat
24	Lusterko wewnętrzne ściemniane automatycznie	56	Tuner radiowy cyfrowy DAB+
25	Nakładki ozdobne progów	57	Układ wspomagania nagłego hamowania HBA
26	Pakiet oświetlenia wewnętrznego LED	58	Worek na narty
27	Parasol	59	Wyświetlacz Maxi-DOT kolorowy
28	Podłokietnik przedni	60	Zagłówki foteli przednich WOKS
29	Poduszka powietrzna kierowcy	61	Zamek centralny zdalnie sterowany
30	Poduszka powietrzna kolanowa kierowcy	62	Zestaw głośnomówiący "Bluetooth"
31	Poduszka powietrzna pasażera z możliwością odłączenia	63	Zestaw naprawczy opon
32	Poduszki powietrzne boczne		

**L.p. Nazwa pakietu / elementu pakietu wyposażenia standardowego**

- 1 Czujniki parkowania - przód/tył
  - Czujniki parkowania - przód
  - Czujniki parkowania - tył
- 2 Fotele przednie i tylne podgrzewane
  - Fotel kierowcy podgrzewany
  - Siedzenia tylne podgrzewane
  - Fotel pasażera podgrzewany
- 3 Fotele przednie regulowane elektrycznie z pamięcią położenia
  - Fotel kierowcy regulowany elektrycznie
  - Fotel kierowcy z pamięcią położenia
  - Fotel pasażera z pamięcią położenia
  - Fotel pasażera regulowany elektrycznie
- 4 Fotele przednie z regulacją wysokości
  - Fotel kierowcy z regulacją wysokości
  - Fotel pasażera z regulacją wysokości
- 5 Kierownica multifunkcyjna
  - Kierownica wielofunkcyjna
  - Sterowanie radiem w kierownicy
  - Kierownica 3-ramienna
  - Kierownica pokryta skórą
  - Sterowanie telefonem w kierownicy
  - Sterowanie komputerem pokładowym przy kierownicy
- 6 Lusterka zewnętrzne z pamięcią położenia ściemniane automatycznie
  - Lusterka zewnętrzne z pamięcią położenia
  - Lusterka zewnętrzne ściemniane automatycznie
- 7 SMART LIGHT ASSIST maskowanie świateł drogowych
  - Asystent toru jazdy Lane Assist
  - Asystent wyjazdu z miejsca parkingowego
  - System kontroli martwego pola
  - SMART LIGHT ASSIST maskowanie świateł drogowych
- 8 Szyby przednie i tylne regulowane elektrycznie
  - Szyby przednie regulowane elektrycznie
  - Szyby tylne regulowane elektrycznie
- 9 Światła p/mgienne przednie z doświetlaniem zakrętów

- Światła p/mgielne przednie
- System doświetlania zakrętów
- 10 Zawieszenie aktywne DCC
- Zawieszenie aktywne DCC
- System wyboru profilu jazdy

### WYPOSAŻENIE DODATKOWE

Lp.	Nazwa elementu wyposażenia	Wartość [PLN]
1	Kamera cofania	559
2	Kierownica multifunkcyjna podgrzewana (dopłata)	208
	<ul style="list-style-type: none"> <li>Kierownica wielofunkcyjna</li> <li>Kierownica podgrzewana</li> <li>Sterowanie radiem w kierownicy</li> <li>Kierownica 3-ramienna</li> <li>Kierownica pokryta skórą</li> <li>Sterowanie telefonem w kierownicy</li> <li>Sterowanie komputerem pokładowym przy kierownicy</li> </ul>	
3	Koło zapasowe + podnośnik	115
	<ul style="list-style-type: none"> <li>Podnośnik</li> <li>Koło zapasowe</li> </ul>	
4	Pokrywa bagażnika sterowana elektrycznie i bezdotykowo	208
5	Rolety p/słoneczne szyby tylnej i tylnych bocznych	309
6	Tapicerka ze skóry + fotele przednie wentylowane (dopłata)	521
	<ul style="list-style-type: none"> <li>Tapicerka ze skóry</li> <li>Fotel kierowcy wentylowany</li> <li>Fotel pasażera wentylowany</li> </ul>	
7	Wycieraczka szyby tylnej	88

### OPIS ZAMONTOWANEGO W POJEŹDZIE OGUMIENIA

Koło	Marka, typ	Bieżnik [mm]	Zużycie [%]
Przednie lewe:	FIRESTONE 235/45 R18 98Y XL FIREHAWK SZ 90 MY TL	4,8	55
Przednie prawe:	*FIRESTONE 235/45 R18 98Y XL FIREHAWK SZ 90 MY TL	4,8	55
Tylne lewe:	*FIRESTONE 235/45 R18 98Y XL FIREHAWK SZ 90 MY TL	4,1	65
Tylne prawe:	*FIRESTONE 235/45 R18 98Y XL FIREHAWK SZ 90 MY TL	4,1	65

### STAN TECHNICZNY POJAZDU

Oględziny pojazdu w zakresie badania na postoju, krótkiej próby ruchowej oraz oceny powłoki lakierowej z pomiarem jej grubości przeprowadzono na parkingu udostępnionym przez Zleceniodawcę w Rudzie Śląskiej, ul. Piotra Niedurnego.

Stwierdzono:

**SILNIK:** kompletny, uruchomiony, brak wycieków. Praca na biegu jałowym poprawna. Głośność pracy silnika: normalna. Wad i usterek nie stwierdzono.

**PODWOZIE:** kompletne ze bez oznak nalotów korozyjnych. Tarcze hamulcowe na osi przedniej i tylnej bez wyżłobień obwodowych, widoczny nalot korozji spowodowany postojem pojazdu.

**NADWOZIE:** poszycia elementów zewnętrznych wykazują ślady napraw blacharsko - lakierniczych (patrz arkusz pomiaru grubości powłoki lakierowej). Wyposażenie zewnętrzne i wewnętrzne nadwozia kompletne, sprawne. Wad i usterek nie stwierdzono.

**WNĘTRZE POJAZDU:** czyste, zadbane. Nie stwierdzono uszkodzeń tapicerki pojazdu.

## Informacje dodatkowe:

- komplet 3 kluczy;
- obręcze kół wykonane ze stopów metali lekkich;
- komplet kół zimowych.

**KOREKTY**

WARTOŚĆ BAZOWA BRUTTO (65 mies.)	104 000 PLN
KOREKTA ZA WYPOSAŻENIE DODATKOWE	2 008 PLN

Wyposażenie pojazdu powoduje powiększenie wartości pojazdu, gdy jest wyposażeniem ponadstandardowym oraz jest sprawne, czyli zdolne do spełnienia swojej funkcji. Wielkość korekty wartości bazowej, związanej z wyposażeniem dodatkowym pojazdu została określona na podstawie udziału tego wyposażenia w wartości standardowo wyposażonego nowego pojazdu z uwzględnieniem amortyzacji pojazdu i zwiększonej amortyzacji jego wyposażenia.

KOREKTA ZA PIERWSZĄ REJESTRACJĘ	1 203 PLN
---------------------------------	-----------

Korekta uwzględnia wpływ daty pierwszej rejestracji pojazdu (pierwszego dopuszczenia do ruchu po zakupieniu pojazdu nowego) na jego wartość. Przyjmuje się, że pojazd bazowy został zarejestrowany po raz pierwszy 2018/05/15. Pojazd wyceniany został zarejestrowany 2 miesiące później, zatem jego okres eksploatacji jest krótszy od okresu eksploatacji pojazdu bazowego i stąd wynika dodatnia korekta wartości.

KOREKTA ZA PRZEBIEG	- 26 695 PLN
---------------------	--------------

Korekta uwzględnia wpływ przebiegu pojazdu na jego wartość. Wartość bazowa (skorygowana o wpływ pierwszej rejestracji) została określona dla przebiegu normatywnego 105 600 km. Zweryfikowany przebieg wycenianego pojazdu jest większy od normatywnego o 153 310 km. Powoduje to zastosowanie korekty wartości w wysokości -24,90%.

KOREKTA ZA OGUMIENIE	- 582 PLN
----------------------	-----------

Korekta uwzględnia wpływ stanu ogumienia na wartość pojazdu. Zużycie poszczególnych opon zostało określone z uwzględnieniem zmierzonej wysokości ich bieżnika. Punktem odniesienia jest ogumienie o zużyciu 50%.

KOREKTY RÓŻNE	- 8 050 PLN
---------------	-------------

**W tym:**

	[%]	Wart. [PLN]
Stan utrzymania i dbałość o pojazd	-3,0	-2 415

Stan utrzymania i dbałość o pojazd mogą mieć wpływ na wartość rynkową pojazdu w przypadku, gdy stan wycenianego pojazdu istotnie odbiega od dobrego, odpowiedniego dla danego okresu eksploatacji i przebiegu. Stwierdzony ponadprzeciętnie dobry stan świadczący o wyjątkowej dbałości o pojazd może stanowić podstawę korekty dodatniej wartości, stan gorszy od typowego dobrego - podstawę do korekty ujemnej.  
W pojeździe stwierdzono: liczne zarysowania powłoki lakierowej nadwozia.

Zadana szacunkowa korekta z tytułu wcześniejszych napraw	-5,0	-4 025
--	------	--------

Naprawy powypadkowe samochodów szczególnie, w pierwszych latach eksploatacji mogą powodować obniżenie ich wartości w odniesieniu do pojazdów bezwypadkowych. Poziom utraty wartości może wzrastać w przypadku niskiej jakości naprawy i odpowiednio maleć w nowych pojazdach naprawianych z zachowaniem norm naprawczych producenta pojazdu. W pojazdach wieloletnich, zwykle użytkowanych powyżej 6 lat, profesjonalnie wykonane naprawy powypadkowe mogą powodować usprawnienie pojazdu w stosunku do jego stanu technicznego jak przed szkodą (awarią) i skutkować wzrostem ich wartości.  
W pojeździe stwierdzono: brak zgodności odcieni lakieru elementów poszycia nadwozia.

Korekta ze względu na liczbę właścicieli (1)	-2,0	-1 610
--	------	--------

Najwyższą wartość uzyskują na rynku pojazdy kupowane od pierwszego właściciela. Większa liczba użytkowników szczególnie dla pojazdów kilkuletnich oznacza najczęściej niższą dbałość o pojazdy, co powoduje obniżenie ich wartości rynkowej.  
Pojazd firmowy należący do floty pojazdów przedsiębiorstwa Węgłokoks S.A.

Wartość rynkowa brutto wyżej zidentyfikowanego pojazdu, określona na dzień 19 października 2023 roku wynosi:

**71900 PLN**

(słownie: siedemdziesiąt jeden tysięcy dziewięćset złotych)

w tym VAT (23,0%) 13444,72 PLN

Wartość określono na podstawie:

- notowań wartości rynkowych z bazy pojazdów "Komputerowego Systemu INFO-EKSPERT" na X-2023 zaakceptowanych przez wykonawcę opinii,
- korekt mających wpływ na wartość pojazdu.

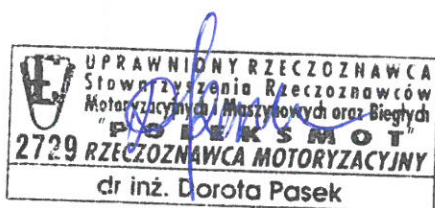

BIURO RZECZOZNAWCÓW  
40-064 KATOWICE, ul. M. Kopernika 12  
tel./fax 32 2512-080, 2517-993  
NIP 634-20-83-742

*Wioletta Cebulka*

#### ZASTRZEŻENIA OGRANICZAJĄCE

1. Wycena określa indywidualną wartość rynkową pojazdu brutto.
2. Wartość przedmiotu wyceny została ustalona na dzień sporządzenia wyceny.
3. Niniejsze opracowanie nie może być wykorzystane do żadnego innego celu niż ustalony w treści wyceny i nie może być publikowane w całości w jakimkolwiek dokumencie bez zgody wykonawcy i bez uzgodnienia z nim formy i treści takiej publikacji.
4. Rzecznawca nie bierze odpowiedzialności za wady ukryte i ewentualne skutki wynikające z dalszego użytkowania przedmiotu wyceny, a także za skutki wykorzystania samej wyceny.
5. Wykonawca nie ponosi także odpowiedzialności za ewentualne wady wyceny powstałe z oparcia się na stanie przedmiotu wyceny wynikającym z przedstawionych mu przez użytkownika informacji, jeśli brak było podstaw do kwestionowania ich zgodności z rzeczywistym stanem, lub też ustalenie rzeczywistego stanu przez wykonawcę było niemożliwe, lub znacznie utrudnione.
6. Niniejsze oszacowanie wartości nie jest ekspertyzą stanu technicznego przedmiotu wyceny i za taką nie może być uznawane.
7. Wycena traci ważność jeżeli po badaniach diagnostycznych ujawnione zostaną niesprawności skutkujące koniecznością wymiany zespołów samochodu, lub koniecznością ich naprawy w szerokim zakresie.
8. Powyższe oszacowanie w szczególności nie może być traktowane jako gwarancja sprzedaży przedmiotu wyceny za cenę równą ustalonej wartości.
9. Nie badano poprawności ani budowy numerów identyfikacyjnych pojazdu (nr fabryczny). Nie weryfikowano także prawdziwości pozostałych danych pojazdu, w tym roku produkcji i innych, które przyjęto wg okazanych dokumentów.
10. Nie badano tytułu użytkowania ani tytułu własności przedmiotu wyceny. Nie weryfikowano także ewentualnego ograniczenia praw rzeczowych.

# ARKUSZ USTALENIA WARTOŚCI POJAZDU

do opinii nr: OT 8299/14/23

z dnia: 2023/10/18

Wykonawca opinii : dr inż. Dorota Pasek, mgr inż. Wioletta Cebulska asystent

Zleceniodawca: Węglkokoks S.A.

Adres: ul. Mickiewicza 29, 40-085 Katowice

Zlec. pismo, znak: Zamówienie

z dnia: 2023/10/12

Właściciel: Węglkokoks S.A.

Adres: ul. Mickiewicza 29, 40-085 Katowice

Zadanie: Określenie wartości rynkowej pojazdu

## DANE IDENTYFIKACYJNE POJAZDU (\*)

Dane: [O] X-2023

Marka: SKODA

Rok produkcji: 2018

Model: Superb III 2.0 TSI MR`15 E6d

Wersja: Laurin & Klement 4x4 DSG

Nr rejestracyjny: SK 449NL

Rodzaj pojazdu: Samochód osobowy

Wycena na podstawie pojazdu: SKODA Superb III 2.0 TSI MR`15 E6d Laurin & Klement 4x4 DSG

## USTALENIE WARTOŚCI POJAZDU

### KATALOG WARTOŚCI BAZOWYCH (BRUTTO):

rok	mies.	wart. z katal. [PLN]	wart. zadana [PLN]
2018	05	104000	104000
2017	05	95500	95500
2016	05	87900	87900
2015	05	81200	81200

WARTOŚĆ BAZOWA BRUTTO (65 mies.) ..... **104 000 PLN**

Normatywny okres eksploatacji .....	<b>65 mies.</b>
DATA PIERWSZEJ REJESTRACJI (rok/mies/dn) .....	<b>2018/07/20</b>
Rzeczywisty okres eksploatacji .....	<b>63 mies.</b>
KOREKTA ZA PIERWSZĄ REJESTRACJĘ .....	<b>1 203 PLN po korekcie: 105 203 PLN</b>

### LISTA WYPOSAŻENIA:

Lista wyposażenia na podstawie informacji z bazy danych na okres: 2018.04-2018.10

### WYPOSAŻENIE DODATKOWE:

L.p.	Nazwa elementu wyposażenia	wta	data zam.	wpa	[%]	Wsp.	Wart. [PLN]
1	Kamera cofania	0,75			0,94	0,56	559
2	Kierownica multifunkcyjna podgrzewana (dopłata)	0,75			0,35	0,56	208
	Kierownica wielofunkcyjna						
	Kierownica podgrzewana						
	Sterowanie radiem w kierownicy						
	Kierownica 3-ramienna						
	Kierownica pokryta skórą						
	Sterowanie telefonem w kierownicy						
	Sterowanie komputerem pokładowym przy kierownicy						
3	Koło zapasowe + podnośnik	1,00			0,26	0,42	115
	Podnośnik						
	Koło zapasowe						
4	Pokrywa bagażnika sterowana elektrycznie i bezdotykowo	1,00			0,47	0,42	208



5	Rolety p/słoneczne szyby tylnej i tylnych bocznych	1,00	0,70	0,42	309					
6	Tapicerka ze skóry + fotele przednie wentylowane (dopłata)	1,00	1,18	0,42	521					
	Tapicerka ze skór									
	Fotel kierowcy wentylowany									
	Fotel pasażera wentylowany									
7	Wycieraczka szyby tylnej	1,00	0,20	0,42	88					
<b>KOREKTA ZA WYPOSAŻENIE DODATKOWE</b>					<b>2 008 PLN</b>					
<b>KOREKTA ZA WYPOSAŻENIE</b>					<b>2 008 PLN po korekcie: 107 211 PLN</b>					
Przebieg normatywny					<b>105 600 km</b>					
Przebieg rzeczywisty odczytany					<b>258 910 km</b>					
<b>KOREKTA ZA PRZEBIEG</b>					<b>- 26 695 PLN po korekcie: 80 516 PLN</b>					
<b>ZASTOSOWANE KOREKTY RÓŻNE:</b>										
<b>Opis korekty</b>			<b>[%] Wart. [PLN]</b>							
Stan utrzymania i dbałość o pojazd			-3,0		-2 415					
Zadana szacunkowa korekta z tytułu wcześniejszych napraw			-5,0		-4 025					
Korekta ze względu na liczbę właścicieli (1)			-2,0		-1 610					
<b>KOREKTY RÓŻNE</b>					<b>- 8 050 PLN po korekcie: 72 466 PLN</b>					
<b>STAN OGUMIENIA:</b>										
<b>Oś</b>	<b>Koło</b>	<b>Cena Zuż. Bieżn</b>	<b>Koło</b>	<b>Cena Zuż. Bieżn</b>	<b>Koło</b>	<b>Cena Zuż. Bieżn</b>	<b>Koło</b>	<b>Cena Zuż. Bieżn</b>	<b>Koło</b>	<b>Cena Zuż. Bieżn</b>
		[PLN] [%] [mm]		[PLN] [%] [mm]		[PLN] [%] [mm]		[PLN] [%] [mm]		[PLN] [%] [mm]
Przednia			Lewe: 1354 55* 4,8				Prawe: 1470 55* 4,8			
Tylna			Lewe: 1470 65* 4,1				Prawe: 1470 65* 4,1			
<b>KOREKTA ZA OGUMIENIE</b>					<b>- 582 PLN po korekcie: 71 884 PLN</b>					
<b>WARTOŚĆ RYNKOWA BRUTTO PO ZAOKRĄGLENIU</b>					<b>71 900 PLN</b>					

# ARKUSZ BADANIA POWŁOKI LAKIEROWEJ

do opinii nr: OT 8299/14/23

z dnia: 2023/10/18

Wykonawca opinii : dr inż. Dorota Pasek, mgr inż. Wioletta Cebulska asystent

Zleceniodawca: Węglokoks S.A.

Adres: ul. Mickiewicza 29, 40-085 Katowice

Zlec. pismo, znak: Zamówienie

z dnia: 2023/10/12

Właściciel: Węglokoks S.A.

Adres: ul. Mickiewicza 29, 40-085 Katowice

Zadanie: Określenie wartości rynkowej pojazdu

## DANE IDENTYFIKACYJNE POJAZDU (\*)

Dane: [O] X-2023

Marka: SKODA

Rok produkcji: 2018

Model: Superb III 2.0 TSI MR`15 E6d

Wersja: Laurin & Klement 4x4 DSG

Nr rejestracyjny: SK 449NL

Rodzaj pojazdu: Samochód osobowy

## OPIS POWŁOKI LAKIEROWEJ

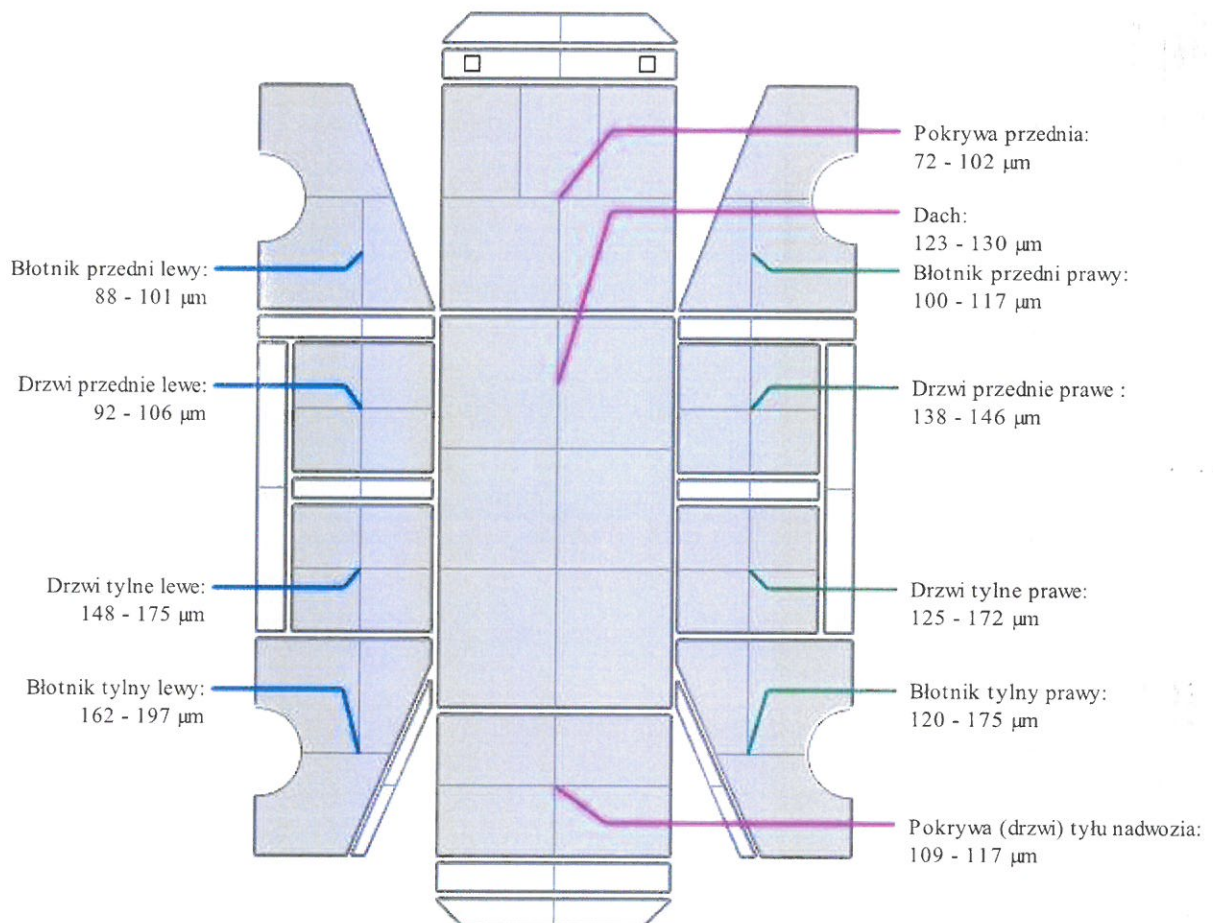

# DOKUMENTACJA FOTOGRAFICZNA

do opinii nr: OT 8299/14/23

z dnia: 2023/10/18

## DANE IDENTYFIKACYJNE POJAZDU (\*)

Dane: [O] X-2023

Marka: SKODA

Rok produkcji: 2018

Model: Superb III 2.0 TSI MR`15 E6d

Wersja: Laurin & Klement 4x4 DSG

Nr rejestracyjny: SK 449NL

Rodzaj pojazdu: Samochód osobowy





