

rok zał. 1983[®]**Promobil**

Biuro Rzeczników Techniki Motoryzacyjnej i Ruchu Drogowego
40-064 KATOWICE, ul. Kopernika 12
tel. 32 2512-080, e-mail: biuro@promobil.pl

Opinia numer: OT 8299/3/23

z dnia: 2023/10/18

Wykonawca opinii : dr inż. Dorota Pasek, mgr inż. Wioletta Cebulska asystent

Zleceniodawca: Węglokoks S.A.

Adres: ul. Mickiewicza 29, 40-085 Katowice

Zlec. pismo, znak: Zamówienie

z dnia: 2023/10/12

Właściciel: Węglokoks S.A.

Adres: ul. Mickiewicza 29, 40-085 Katowice

Zadanie: Określenie wartości rynkowej pojazdu

DANE IDENTYFIKACYJNE POJAZDU

Dane: [O] X-2023

Marka: SKODA

Rok produkcji: 2013

Model: Superb II 2.0 MR`08 E5

Wersja: Laurin & Klement DSG

Nr rejestracyjny: SK 515EG
VIN: TMBAH93T7E9031577

Rodzaj pojazdu: Samochód osobowy



Nr INFO-EKSPERT	034-02139
Data pierwszej rejestracji	2013/11/25
Data ważności badania technicznego	2024/08/08
Data oględzin	2023/10/18
Miejsce oględzin	ul. Piotra Niedumego 79, 41-709 Ruda Śląska śląskie
Wskazanie drogomierza	222687 km
Okres eksploatacji pojazdu (13/11/25-23/10/18)	119 mies.
Kolor powłoki lakierowej, (rodzaj lakieru)	czarny 2-warstwowy z efektem metalicznym
Oznaczenie typu	3T
Dop. masa cała	2103 kg*
Rodzaj nadwozia	sedan 4 drzwiowy
Jednostka napędowa	z zapłonem iskrowym (wttrysk)
Pojemność / Moc silnika	1984 ccm / 147kW (200KM)
Doładowanie	Turbosp. z chłodn. powietrza
Liczba cylindrów / Układ cylindrów / Liczba zaworów	4 / rzędowy / 16
Rodzaj skrzyni biegów	automatyczna
Rodzaj napędu	przedni (4x2)

Wartość rynkowa brutto wyżej zidentyfikowanego pojazdu, określona na dzień wykonania opinii wynosi:

39000 PLN w tym VAT (23,0%) 7292,68 PLN

ZALĄCZNIKI

- 1 Wycena wartości - druk podstawowy
- 2 Wycena wartości - arkusz kontrolny
- 3 Opis powłoki lakierowej
- 4 Dokumentacja fotograficzna



Wioletta Cebulka



BIURO RZECZOZNAWCÓW
40-064 KATOWICE, ul. M. Kopernika 12
tel./fax 32 2512-080, 2517-993
NIP 634 20-82-742



rok zał. 1983®

Promobil

Biuro Rzeczoznawców Techniki Motoryzacyjnej i Ruchu Drogowego
40-064 KATOWICE, ul. Kopernika 12
tel. 32 2512-080, e-mail: biuro@promobil.pl

OPINIA Nr: OT 8299/3/23

z dnia: 2023/10/18

Wykonawca opinii : dr inż. Dorota Pasek, mgr inż. Wioletta Cebulska asystent

Zleceniodawca: Węglkokoks S.A.

Adres: ul. Mickiewicza 29, 40-085 Katowice

Zlec. pismo, znak: Zamówienie

z dnia: 2023/10/12

Właściciel: Węglkokoks S.A.

Adres: ul. Mickiewicza 29, 40-085 Katowice

Zadanie: Określenie wartości rynkowej pojazdu

DANE IDENTYFIKACYJNE POJAZDU

Dane: [O] X-2023

Marka: SKODA

Rok produkcji: 2013

Model: Superb II 2.0 MR`08 E5

Wersja: Laurin & Klement DSG

Nr rejestracyjny: SK 515EG

Rodzaj pojazdu: Samochód osobowy

VIN: TMBAH93T7E9031577

Nr INFO-EKSPERT	034-02139
Data pierwszej rejestracji	2013/11/25
Data ważności badania technicznego	2024/08/08
Data oględzin	2023/10/18
Miejsce oględzin	ul. Piotra Niedurnego 79, 41-709 Ruda Śląska śląskie
Wskazanie drogomierza	222687 km
Okres eksploatacji pojazdu (13/11/25-23/10/18)	119 mies.
Kolor powłoki lakierowej, (rodzaj lakieru)	czarny 2-warstwowy z efektem metalicznym
Oznaczenie typu	3T
Dop. masa całk.	2103 kg*
Rodzaj nadwozia	sedan 4 drzwiowy
Jednostka napędowa	z zapłonem iskrowym (wtrysk)
Pojemność / Moc silnika	1984 ccm / 147kW (200KM)
Doładowanie	Turbosp. z chłodn. powietrza
Liczba cylindrów / Układ cylindrów / Liczba zaworów	4 / rzędowy / 16
Rodzaj skrzyni biegów	automatyczna
Rodzaj napędu	przedni (4x2)

WYPOSAŻENIE STANDARDOWE (2013.04-2013.10)

L.p.	Nazwa elementu wyposażenia	L.p.	Nazwa elementu wyposażenia
1	ABS - system zapobiegający blokowaniu kół	34	Poduszki powietrzne boczne przednie
2	Blokada mechanizmu różnicowego centralnego elektroniczna EDL	35	Radioodtwarzacz CD + MP3
3	Czujniki parkowania - przód	36	Reflektory bi-ksenonowe z funkcją adaptacji świateł AFS
4	Czujniki parkowania - tył	37	Siatka mocująca bagaż
5	Dysze spryskiwaczy podgrzewane	38	Spryskiwacze reflektorów
6	Dywaniki	39	Sterowanie radiem w kierownicy
7	Filtr p/pyłkowy	40	Sterowanie telefonem w kierownicy
8	Fotel kierowcy podgrzewany	41	System bezkluczykowej obsługi samochodu - Kessy
9	Fotel kierowcy regulowany elektrycznie	42	System DSR

3.217

19129 dr inż. Dorota Pasek, mgr inż. Wioletta Cebulska asys

System INFO-EKSPERT
/SRTSiRD

Strona 3

10	Fotel kierowcy z pamięcią położenia	43	System dystrybucji siły hamowania elektroniczny EBV
11	Fotel kierowcy z regulacją odcinka lędźwiowego elektryczną	44	System elektronicznej kontroli toru jazdy ESP
12	Fotel kierowcy z regulacją wysokości elektryczną	45	System kontroli ciśnienia w oponach
13	Fotel pasażera podgrzewany	46	System nawigacji satelitarnej Columbus
14	Fotel pasażera regulowany elektrycznie	47	System p/poślizgowy MSR
15	Fotel pasażera z regulacją odcinka lędźwiowego elektryczną	48	System p/poślizgowy przy przyspieszaniu ASR
16	Fotel pasażera z regulacją wysokości elektryczną	49	System pokolizyjny ACS
17	Gniazdo 12V	50	System wspomagania nagłego hamowania
18	Gniazdo 12V w bagażniku	51	System zmiennego otwierania pokrywy bagażnika - TWINDOOR
19	Immobilizer	52	Szyby przednie regulowane elektrycznie
20	Klimatyzacja automatyczna 2 strefowa	53	Szyby tylne dodatkowo przyciemniane
21	Kurtyny powietrzne boczne	54	Szyby tylne regulowane elektrycznie
22	Lusterka zewnętrzne podgrzewane elektrycznie	55	Tapicerka łączona ze skóry naturalnej i ekologicznej
23	Lusterka zewnętrzne regulowane elektrycznie	56	Tarcze kół aluminiowe 18"
24	Lusterka zewnętrzne ściemniane automatycznie	57	Tempomat
25	Lusterka zewnętrzne z pamięcią położenia	58	Worek na narty
26	Lusterko wewnętrzne ściemniane automatycznie	59	Wycieraczki z czujnikiem deszczu
27	Oparcie siedzeń tylnych dzielone asymetrycznie	60	Wykończenie wnętrza Piano
28	Parasol	61	Wyświetlacz Maxi-DOT
29	Podłokietnik centralny przedni	62	Zagłówki foteli przednich WOKS
30	Podłokietnik siedzeń tylnych	63	Zamek centralny zdalnie sterowany
31	Poduszka powietrzna kierowcy	64	Zestaw głośnomówiący "Bluetooth"
32	Poduszka powietrzna kolanowa kierowcy	65	Zestaw naprawczy opon
33	Poduszka powietrzna pasażera z możliwością odłączenia	66	Złącze "AUX"

L.p. Nazwa pakietu / elementu pakietu wyposażenia standardowego

1	Kierownica 4-ramienna pokryta skórą Kierownica 4-ramienna Kierownica pokryta skórą
2	Lusterka zewnętrzne składane elektrycznie Lusterka zewnętrzne składane elektrycznie Szyby tylne regulowane elektrycznie
3	Pakiet Chrome Wykończenie zewnętrzne elementami w kolorze ciemnego chromu
4	System Sound Głośniki 10 szt. Korektor cyfrowy
5	Światła p/mgielne przednie z doświetlaniem zakrętów Światła p/mgielne przednie System doświetlania zakrętów

WYPOSAŻENIE DODATKOWE

L.p.	Nazwa elementu wyposażenia	Wartość [PLN]
1	Fotele przednie wentylowane Fotel kierowcy wentylowany Fotel pasażera wentylowany	198
2	Koło zapasowe pełnowymiarowe	25
3	Poduszki powietrzne boczne tylne	360
4	Rolety p/słoneczne szyby tylnej i tylnych bocznych	132

OPIS ZAMONTOWANEGO W POJEŹDZIE OGUMIENIA

Koło	Marka, typ	Bieżnik [mm]	Zużycie [%]
Przednie lewe:	*Firestone Roadhawk 225/40 R18	5,4	47
Przednie prawe:	*Firestone Roadhawk 225/40 R18	5,5	45
Tylne lewe:	*Firestone Roadhawk 225/40 R18	6,4	32
Tylne prawe:	*Firestone Roadhawk 225/40 R18	6,5	31

STAN TECHNICZNY POJAZDU

Ogłędziny pojazdu w zakresie badania na postoju, krótkiej próby ruchowej oraz oceny powłoki lakierowej z pomiarem jej grubości przeprowadzono na parkingu udostępnionym przez Zleceniodawcę w Rudzie Śląskiej, ul. Piotra Niedurnego.

Stwierdzono:

SILNIK: kompletny, uruchomiony, brak wycieków. Praca na biegu jałowym poprawna. Głośność pracy silnika: normalna. Wad i usterek nie stwierdzono.

PODWOZIE: kompletne, z niewielkimi oznakami nalotów korozyjnych na elementach zawieszenia i układu wylotu spalin. Tarcze hamulcowe na osi przedniej i tylnej bez wyżłobień obwodowych, widoczny nalot korozji spowodowany postojem pojazdu.

NADWOZIE: poszycia elementów zewnętrznych nie wykazują śladów napraw blacharsko - lakierniczych (patrz arkusz pomiaru grubości powłoki lakierowej). Stwierdzono zarysowania powłoki lakierniczej nadwozia pojazdu z prawej strony (błotnik, drzwi PP i PT) oraz odpryski korozyjne na pokrywie silnika. Wyposażenie zewnętrzne i wewnętrzne nadwozia kompletne, sprawne. Wad i usterek nie stwierdzono.

WNĘTRZE POJAZDU: czyste, zadbane. Nie stwierdzono uszkodzeń tapicerki pojazdu.

Informacje dodatkowe:

- komplet 3 kluczy;
- obręcze kół wykonane ze stopów metali lekkich;
- wymieniona szyba czołowa;
- komplet kół zimowych.

KOREKTY

WARTOŚĆ BAZOWA BRUTTO (125 mies.) **43 700 PLN**

KOREKTA ZA WYPOSAŻENIE DODATKOWE **715 PLN**

Wyposażenie pojazdu powoduje powiększenie wartości pojazdu, gdy jest wyposażeniem ponadstandardowym oraz jest sprawne, czyli zdolne do spełnienia swojej funkcji. Wielkość korekty wartości bazowej, związanej z wyposażeniem dodatkowym pojazdu została określona na podstawie udziału tego wyposażenia w wartości standardowo wyposażonego nowego pojazdu z uwzględnieniem amortyzacji pojazdu i zwiększonej amortyzacji jego wyposażenia.

KOREKTA ZA PIERWSZĄ REJESTRACJĘ **1 362 PLN**

Korekta uwzględnia wpływ daty pierwszej rejestracji pojazdu (pierwszego dopuszczenia do ruchu po zakupieniu pojazdu nowego) na jego wartość. Przyjmuje się, że pojazd bazowy został zarejestrowany po raz pierwszy 2013/05/15. Pojazd wyceniany został zarejestrowany 6 miesięcy później, zatem jego okres eksploatacji jest krótszy od okresu eksploatacji pojazdu bazowego i stąd wynika dodatnia korekta wartości.

KOREKTA ZA PRZEBIEG **- 4 111 PLN**

Korekta uwzględnia wpływ przebiegu pojazdu na jego wartość. Wartość bazowa (skorygowana o wpływ pierwszej rejestracji) została określona dla przebiegu normatywnego 172 800 km. Zweryfikowany przebieg wycenianego pojazdu jest większy od normatywnego o 49 887 km. Powoduje to zastosowanie korekty wartości w wysokości -8,98%.

KOREKTA ZA OGUMIENIE **296 PLN**

Korekta uwzględnia wpływ stanu ogumienia na wartość pojazdu. Zużycie poszczególnych opon zostało określone z uwzględnieniem zmierzonej wysokości ich bieżnika. Punktem odniesienia jest ogumienie o zużyciu 50%.

KOREKTY RÓŻNE **- 2 916 PLN**

W tym: [%] Wart. [PLN]
 Stan utrzymania i dbałość o pojazd -5,0 -2 083

Stan utrzymania i dbałość o pojazd mogą mieć wpływ na wartość rynkową pojazdu w przypadku, gdy stan wycenianego pojazdu istotnie odbiega od dobrego, odpowiedniego dla danego okresu eksploatacji i przebiegu. Stwierdzony ponadprzeciętnie dobry stan świadczący o wyjątkowej dbałości o pojazd może stanowić podstawę korekty dodatniej wartości, stan gorszy od typowego dobrego - podstawę do korekty ujemnej. W pojeździe stwierdzono: liczne zarysowania powłoki lakierowej nadwozia, liczne odpryski powłoki lakierowej poszycia nadwozia.

Korekta ze względu na liczbę właścicieli (1) -2,0 - 833

Najwyższą wartość uzyskują na rynku pojazdy kupowane od pierwszego właściciela. Większa liczba użytkowników szczególnie dla pojazdów kilkuletnich oznacza najczęściej niższą dbałość o pojazdy, co powoduje obniżenie ich wartości rynkowej. Pojazd firmowy należący do floty przedsiębiorstwa Węglokoks S.A.

Wartość rynkowa brutto wyżej zidentyfikowanego pojazdu, określona na dzień wykonania opinii wynosi:

39000 PLN

(słownie: trzydzieści dziewięć tysięcy złotych)

w tym VAT (23,0%) 7292,68 PLN

Wartość określono na podstawie:

- notowań wartości rynkowych z bazy pojazdów "Komputerowego Systemu INFO-EKSPERT" na X-2023 zaakceptowanych przez wykonawcę opinii,
- korekt mających wpływ na wartość pojazdu.

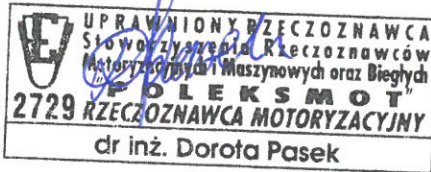

BIURO RZECZOZNAWCÓW
40-064 KATOWICE, ul. M. Kopernika 12
tel./fax 32 2512-080, 2517-993
NIP 634-20-83-742

Wioletta Cebulka

ZASTRZEŻENIA OGRANICZAJĄCE

1. Wycena określa indywidualną wartość rynkową pojazdu brutto.
2. Wartość przedmiotu wyceny została ustalona na dzień sporządzenia wyceny.
3. Niniejsze opracowanie nie może być wykorzystane do żadnego innego celu niż ustalony w treści wyceny i nie może być publikowane w całości w jakimkolwiek dokumencie bez zgody wykonawcy i bez uzgodnienia z nim formy i treści takiej publikacji.
4. Rzecznawca nie bierze odpowiedzialności za wady ukryte i ewentualne skutki wynikające z dalszego użytkowania przedmiotu wyceny, a także za skutki wykorzystania samej wyceny.
5. Wykonawca nie ponosi także odpowiedzialności za ewentualne wady wyceny powstałe z oparcia się na stanie przedmiotu wyceny wynikającym z przedstawionych mu przez użytkownika informacji, jeśli brak było podstaw do kwestionowania ich zgodności z rzeczywistym stanem, lub też ustalenie rzeczywistego stanu przez wykonawcę było niemożliwe, lub znacznie utrudnione.
6. Niniejsze oszacowanie wartości nie jest ekspertyzą stanu technicznego przedmiotu wyceny i za taką nie może być uznawane.
7. Wycena traci ważność jeżeli po badaniach diagnostycznych ujawnione zostaną niesprawności skutkujące koniecznością wymiany zespołów samochodu, lub koniecznością ich naprawy w szerokim zakresie.
8. Powyższe oszacowanie w szczególności nie może być traktowane jako gwarancja sprzedaży przedmiotu wyceny za cenę równą ustalonej wartości.
9. Nie badano poprawności ani budowy numerów identyfikacyjnych pojazdu (nr fabryczny). Nie weryfikowano także prawdziwości pozostałych danych pojazdu, w tym roku produkcji i innych, które przyjęto wg okazanych dokumentów.
10. Nie badano tytułu użytkowania ani tytułu własności przedmiotu wyceny. Nie weryfikowano także ewentualnego ograniczenia praw rzeczowych.

ARKUSZ USTALENIA WARTOŚCI POJAZDU

do opinii nr: OT 8299/3/23

z dnia: 2023/10/18

Wykonawca opinii : dr inż. Dorota Pasek, mgr inż. Wioletta Cebulska asystent

Zleceniodawca: Węglkokoks S.A.

Adres: ul. Mickiewicza 29, 40-085 Katowice

Zlec. pismo, znak: Zamówienie

z dnia: 2023/10/12

Właściciel: Węglkokoks S.A.

Adres: ul. Mickiewicza 29, 40-085 Katowice

Zadanie: Określenie wartości rynkowej pojazdu

DANE IDENTYFIKACYJNE POJAZDU

Dane: [O] X-2023

Marka: SKODA

Rok produkcji: 2013

Model: Superb II 2.0 MR`08 E5

Wersja: Laurin & Klement DSG

Nr rejestracyjny: SK 515EG

Rodzaj pojazdu: Samochód osobowy

Nr IE: 034-02139

USTALENIE WARTOŚCI POJAZDU

Ostatnia cena nowego pojazdu: 134 500 PLN brutto na 10/2013

KATALOG WARTOŚCI BAZOWYCH (BRUTTO):

rok	mies.	wart. z katal. [PLN]	wart. zadana [PLN]
2013	05	43700	43700
2012	05	40600	40600

WARTOŚĆ BAZOWA BRUTTO (125 mies.) 43 700 PLN

Normatywny okres eksploatacji	125 mies.
DATA PIERWSZEJ REJESTRACJI (rok/mies/dn)	2013/11/25
Rzeczywisty okres eksploatacji	119 mies.
KOREKTA ZA PIERWSZĄ REJESTRACJĘ	1 362 PLN po korekcie: 45 062 PLN

LISTA WYPOSAŻENIA:

Lista wyposażenia na podstawie informacji z bazy danych na okres: 2013.04-2013.10

WYPOSAŻENIE DODATKOWE:

Lp.	Nazwa elementu wyposażenia	wta	data zam.	wpa	[%]	Wsp.	Wart. [PLN]
1	Fotele przednie wentylowane Fotel kierowcy wentylowany Fotel pasażera wentylowany	1,00			1,33	0,33	198
2	Koło zapasowe pełnowymiarowe	1,00			0,17	0,33	25
3	Poduszki powietrzne boczne tylne	0,25			0,96	0,83	360
4	Rolety p/słoneczne szyby tylnej i tylnych bocznych	1,00			0,89	0,33	132

KOREKTA ZA WYPOSAŻENIE DODATKOWE 715 PLN

KOREKTA ZA WYPOSAŻENIE 715 PLN po korekcie: 45 777 PLN

Przebieg normatywny 172 800 km

Przebieg rzeczywisty odczytany 222 687 km

KOREKTA ZA PRZEBIEG - 4 111 PLN po korekcie: 41 666 PLN

ZASTOSOWANE KOREKTY RÓŻNE:

Opis korekty	[%]	Wart. [PLN]
Stan utrzymania i dbałość o pojazd	-5,0	-2 083
Korekta ze względu na liczbę właścicieli (1)	-2,0	- 833
KOREKTY RÓŻNE		- 2 916 PLN po korekcie: 38 750 PLN

STAN OGUMIENIA:

Oś	Koło	Cena [PLN]	Zuż. [%]	Bieżn [mm]	Koło	Cena [PLN]	Zuż. [%]	Bieżn [mm]	Koło	Cena [PLN]	Zuż. [%]	Bieżn [mm]	Koło	Cena [PLN]	Zuż. [%]	Bieżn [mm]
Przednia					Lewe:	658	47	5,4					Prawe:	658	45	5,5
Tylna					Lewe:	658	32	6,4					Prawe:	658	31	6,5
KOREKTA ZA OGUMIENIE													296 PLN po korekcie:		39 046 PLN	
WARTOŚĆ RYNKOWA BRUTTO PO ZAOKRĄGLENIU															39 000 PLN	

ARKUSZ BADANIA POWŁOKI LAKIEROWEJ

do opinii nr: OT 8299/3/23

z dnia: 2023/10/18

Wykonawca opinii : dr inż. Dorota Pasek, mgr inż. Wioletta Cebulska asystent

Zleceniodawca: Węglokoks S.A.

Adres: ul. Mickiewicza 29, 40-085 Katowice

Zlec. pismo, znak: Zamówienie

z dnia: 2023/10/12

Właściciel: Węglokoks S.A.

Adres: ul. Mickiewicza 29, 40-085 Katowice

Zadanie: Określenie wartości rynkowej pojazdu

DANE IDENTYFIKACYJNE POJAZDU

Dane: [O] X-2023

Marka: SKODA

Rok produkcji: 2013

Model: Superb II 2.0 MR`08 E5

Wersja: Laurin & Klement DSG

Nr rejestracyjny: SK 515EG

Rodzaj pojazdu: Samochód osobowy

OPIS POWŁOKI LAKIEROWEJ

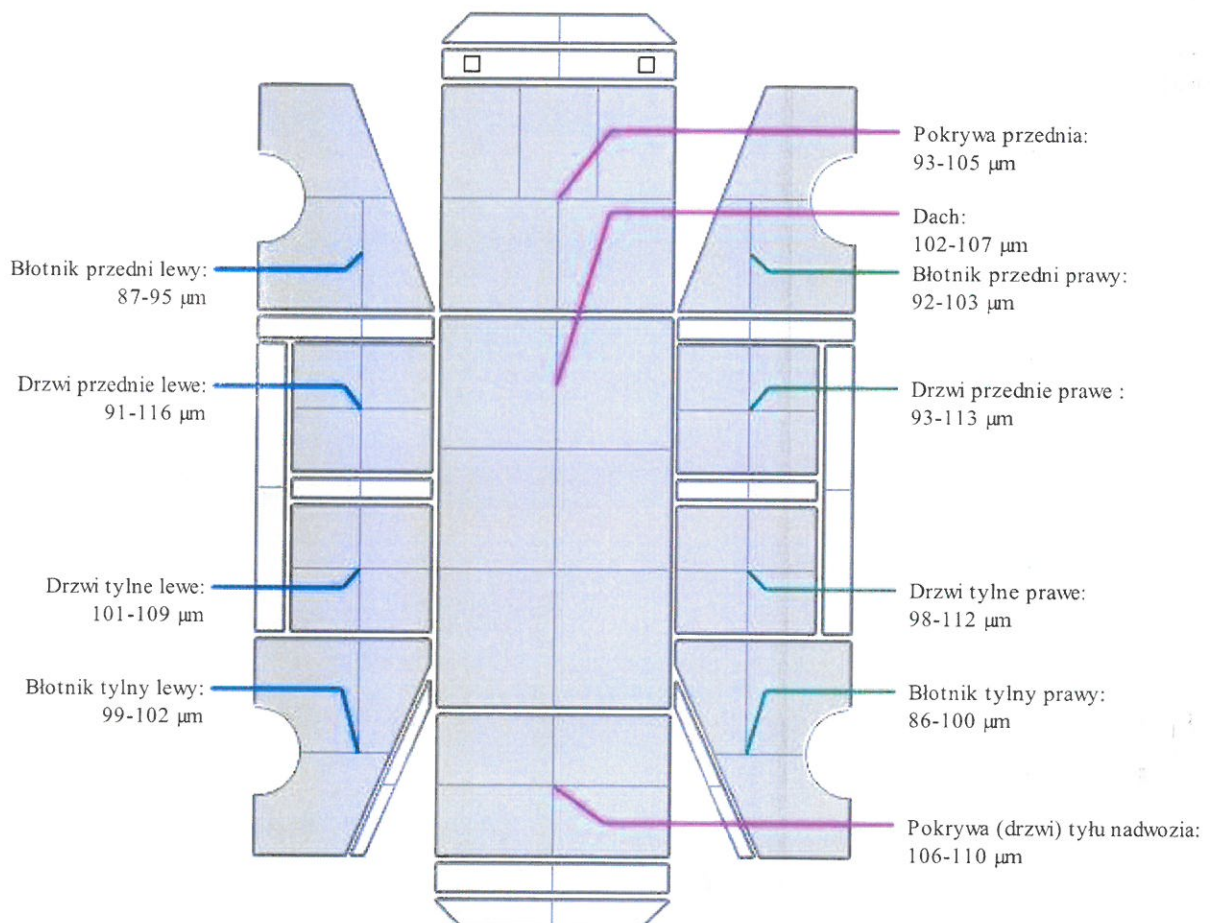

DOKUMENTACJA FOTOGRAFICZNA

do opinii nr: OT 8299/3/23

z dnia: 2023/10/18

DANE IDENTYFIKACYJNE POJAZDU

Dane: [O] X-2023

Marka: SKODA

Rok produkcji: 2013

Model: Superb II 2.0 MR`08 E5

Wersja: Laurin & Klement DSG

Nr rejestracyjny: SK 515EG

Rodzaj pojazdu: Samochód osobowy





